

RELATÓRIO FOTOGRÁFICO 2ª MEDIÇÃO – CONTRATAÇÃO DE EMPRESA DE ENGENHARIA PARA EXECUÇÃO DE OBRA NA REFORMA DE POSTOS DE SAÚDE DO MUNICÍPIO DE SANTALUZ/BAHIA - POSTO NOVO HORIZONTE

DATA	MUNICÍPIO	EMPREENDIMENTO
31/07/2024	Santaluz	Reforma do Posto do Povoado do Novo Horizonte



FOTO 01 – Demolição de reboco



Antonio Soares Cordeiro Neto
Engenheiro Civil
CREA + 051888554-2

Franklin de J. Soares
Engenheiro Civil
CREA + 051888554-2



FOTO 02 – Demolição manual de piso cimentado sobre lastro de concreto - Rev 01

DATA	MUNICÍPIO	EMPREENDIMENTO
31/07/2024	Santaluz	Reforma do Posto do Povoado do Novo Horizonte



Foto 03 - ALVENARIA DE VEDAÇÃO DE BLOCOS CERÂMICOS FURADOS NA HORIZONTAL DE 9X19X29 CM (ESPESSURA 9 CM) E ARGAMASSA DE ASSENTAMENTO COM PREPARO EM BETONEIRA. AF_12/2021

Antonio Soares Cordeiro Neto
Engenheiro Civil
CREA - 051888554-2

Franklin de J. S.
Engenheiro Civil
CREA - 051888554-2



Foto 04 - VERGA PRÉ-MOLDADA PARA JANELAS COM ATÉ 1,5 M DE VÃO. AF_03/2016

DATA	MUNICÍPIO	EMPREENDIMENTO
31/07/2024	Santaluz	Reforma do Posto do Povoado do Novo Horizonte



Foto 05- CONTRAVERGA PRÉ-MOLDADA PARA VÃOS DE ATÉ 1,5 M DE COMPRIMENTO. AF_03/2016

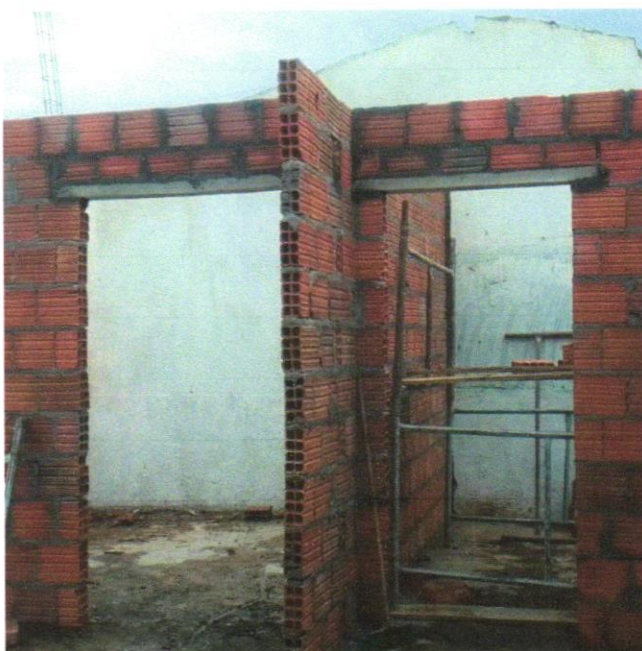

Foto 06- CHAPISCO APLICADO EM ALVENARIA (COM PRESENÇA DE VÃOS) E ESTRUTURAS DE CONCRETO DE FACHADA, COM EQUIPAMENTO DE PROJEÇÃO. ARGAMASSA TRAÇO 1:3 COM PRÉPARO EM BETONEIRA 400 L. AF_06/2014



Franklin de J. S.
 Engenheiro Civil
 CREA 05188854-2

Antonio Soares Cordeiro Neto
 Engenheiro Civil
 CREA 05188854-2

DATA	MUNICÍPIO	EMPREENDIMENTO
31/07/2024	Santaluz	Reforma do Posto do Povoado do Novo Horizonte



Foto 07 - MASSA ÚNICA, PARA RECEBIMENTO DE PINTURA OU CERÂMICA, ARGAMASSA INDUSTRIALIZADA, PREPARO MECÂNICO, APLICADO COM EQUIPAMENTO DE MISTURA E PROJEÇÃO DE 1,5 M3/H EM FACES INTERNAS DE PAREDES, ESPESSURA DE 5MM, SEM EXECUÇÃO DE TALISCAS. AF_06/2014

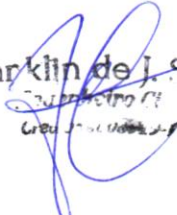

 Antonio Soares Cordeiro Neto
 Engenheiro Civil
 CREA+ 05188554-2

 Franklin de J. Sena
 Engenheiro Civil
 CREA+ 05188554-2



Foto 08 - Lastro de brita graduada apiloada e=10cm

DATA	MUNICÍPIO	EMPREENDIMENTO
31/07/2024	Santaluz	Reforma do Posto do Povoado do Novo Horizonte

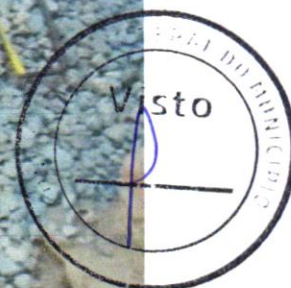

Foto 09 - APLICAÇÃO DE LONA PLÁSTICA PARA EXECUÇÃO DE PAVIMENTOS DE CONCRETO. AF_04/2022

 Antonio Soares Cordeiro Neto
 Engenheiro Civil
 CREA+ 051888554-2

 Franklin de J. Sena
 Engenheiro Civil
 CREA+ 051888554-2



Foto 10 - LASTRO DE CONCRETO MAGRO, APLICADO EM BLOCOS DE COROAMENTO OU SAPATAS, ESPESSURA DE 3 CM. AF_08/2017

DATA	MUNICÍPIO	EMPREENDIMENTO
31/07/2024	Santaluz	Reforma do Posto do Povoado do Novo Horizonte

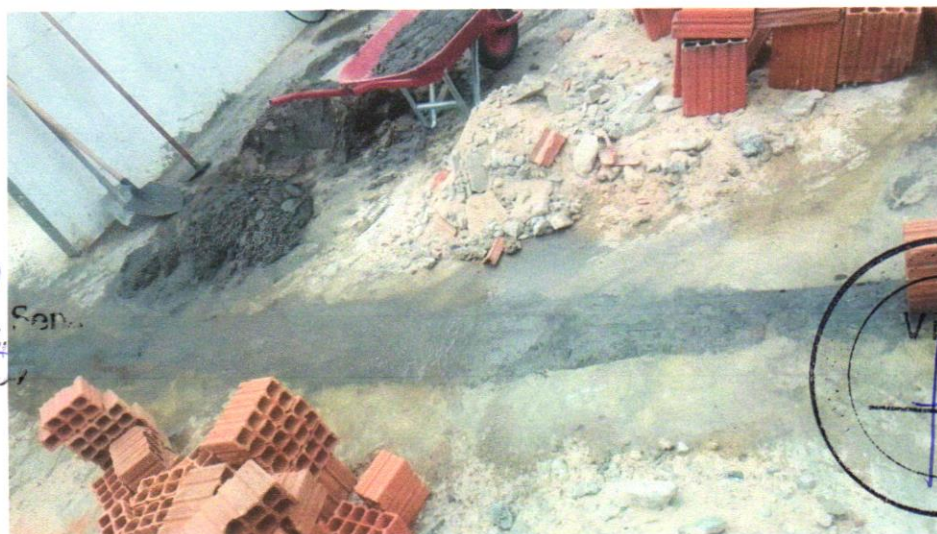

Foto 11 - (COMPOSIÇÃO REPRESENTATIVA) EXECUÇÃO DE ESTRUTURAS DE CONCRETO ARMADO, PARA EDIFICAÇÃO HABITACIONAL UNIFAMILIAR TÉRREA (CASA EM EMPREENDIMENTOS), FCK = 25 MPA. AF_01/2017

Antonio Soares Cordeiro Neto
Engenheiro Civil
CREA+ 05188554-2

Franklin de J. Sena
Engenheiro Civil
CREA+ 05188554-2



Foto 12- MASSA ÚNICA, PARA RECEBIMENTO DE PINTURA OU CERÂMICA, ARGAMASSA INDUSTRIALIZADA, PREPARO MECÂNICO, APLICADO COM EQUIPAMENTO DE MISTURA E PROJEÇÃO DE 1,5 M3/H EM FACES INTERNAS DE PAREDES, ESPESSURA DE 5MM, SEM EXECUÇÃO DE TALISCAS. AF_06/2014

DATA	MUNICÍPIO	EMPREENDIMENTO
31/07/2024	Santaluz	Reforma do Posto do Povoado do Novo Horizonte



Foto 13 - PISO EM CONCRETO 20 MPA PREPARO MECÂNICO, ESPESSURA 7CM. AF_09/2020

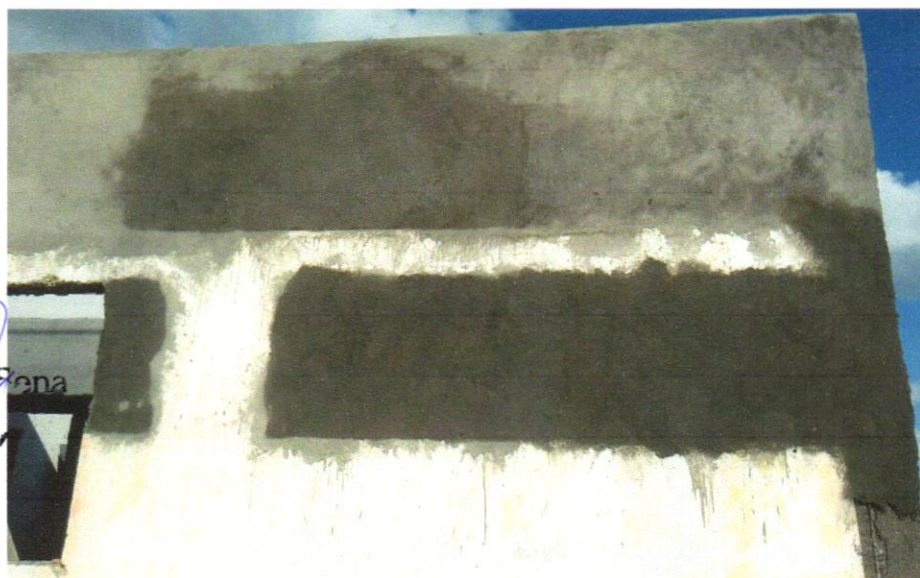

Antonio Soares Cordeiro Neto
Engenheiro Civil
CREA-DF 051888554-2

Franklin de J. Sena
Engenheiro Civil



Foto 14- ALVENARIA DE VEDAÇÃO DE BLOCOS CERÂMICOS FURADOS NA HORIZONTAL DE 9X19X29 CM (ESPESSURA 9 CM) E ARGAMASSA DE ASSENTAMENTO COM PREPARO EM BETONEIRA. AF_12/2021

Franklin de J. Sena
Engenheiro Civil
CREA-DF 051888554-2